

Denetim Masası

Dosya Düzen Görünüm Sık Kullanılanlar Araçlar Yardım

Geri Ara Klasörler

Adres Denetim Masası

Git

Denetim Masası

Kategori Görünümü'ne geç

Ayrıca bkz.:

- Windows Update
- Yardım ve Destek

Program Ekle veya Kaldır

Program
Değiştir -
KaldırYeni Program
EkleWindows
Bileşenlerini
Ekle/KaldırProgram Erişim ve
Varsayılanlarını
Ayarla

Şu anda yüklü programlar:

 Güncelleştirmeleri göster

Sıralama ölçütü: Ad

	Adobe Flash Player 10 ActiveX	Boyut	211.00MB
	Adobe Flash Player 10 Plugin	Boyut	2.14MB
	Adobe Reader 9.3	Boyut	76.01MB
	Apple Software Update	Boyut	3.23MB
	Avira AntiVir Personal - Free Antivirus	Boyut	76.01MB
	Bonjour	Boyut	3.23MB
	Broadcom 802.11 Network Adapter	Boyut	15.90MB
	CuteFTP 8 Professional	Boyut	15.90MB
	Eczatakip Reçete Aktarım Modülü		
	Destek bilgisi için burayı tıklayın.		
	Bu programı değiştirmek veya bilgisayarınızdan kaldırmak için Değiştir/Kaldır'ı tıklayın.		
		Değiştir/Kaldır	
	Everest Ultimate Edition	Boyut	8.33MB
	EvertechXP 5.12	Boyut	20.09MB
	Flash Decompiler	Boyut	8.85MB
	Google Chrome	Boyut	75.88MB
	HP Customer Participation Program 7.0	Boyut	106.00MB
	HP Imaging Device Functions 7.0	Boyut	3.09MB
	HP Photosmart and Deskjet 7.0 Software (trk)	Boyut	41.73MB

**Üye Girişi**

Kullanıcı Adı:

ECZA

Şifre:

Giriş →

[+ Şifremi Unuttum](#)[+ Üye Olmak İstiyorum](#)**Ödeme Bilgileri**

Banka : Ziraat Bankası
Şube : İzmir Konak (776)
IBAN : TR760001000776455499625002
Çağdaş Eczacılık Yazılım Merkezi

İletişim Bilgileri

0(505) 814 2101

ACİL YARDIM*Bir sorun mu var?**Yada bize bir sorunuz mu var?*

Bize ulaşmanız için Acil Yardım'a tıklamanız yeter. Tıklayın. Sorununuzun ne olduğunu yazın. Biz hemen çözelim.



Eczatakip Facebook'ta

Hayranı Ol

Eczatakip Sevgili meslektaşlarım;

Tanımı; ilacı hazırlayarak, hastaya sunmak olan eczacılık mesleği, günümüz teknolojik gelişmelerinden en çok etkilenen mesleklerden biri olarak ne yazık ki bilişim uygulamalarına bağımlı hale getirilmiş ve asli görevinden uzaklaştırılmıştır.

<http://www.eczatakkip.com/DesktopDefault.aspx?tabindex=0&tabid=32>

www.eczatakkip.comwww.eczatakkip.com

03 Şubat, 09:03

Eczatakip Eczanenize gelen hastaların zamansal bazda dağılım raporu artık eczatakkip içerisinde "Raporlama/Yeni Hasta Bilgisi"

**Yeni Eklentiler**

29 Ocak 13:03

Eczatakip'in 2,530 Hayranı var



Şeref



Pınar



Serdar



Hande



Nalan



Deniz

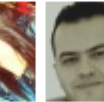

Emrah



Ömer Kaan

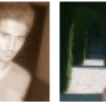

Müjgan



Merve



Özlem

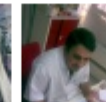

Osman



Sami



✝



Ufuk

Eczatakip Facebook'ta

400 TL yerine
Kısa bir süre için
250 TL

Duyurular



Sistem Giriş Bilgileri



Son oturum açma
tarihi :
01.04.2010 09:12:00



Oturum açma
sayınız : **1169**

Kurulum Dosyaları



**Uzaktan
Yardım**



R.A.M.
(Reçete Aktarım
Modülü)

Aktarılan Reçeteler (0 Reçete) [Onaylamak İçin Tıklayınız](#)

Bu Hafta Doğan Hastalar (01.04.2010-07.04.2010)

Bu Hafta İlacı Bitenler (01.04.2010-07.04.2010)

Perşembe Cuma Cumartesi Pazar Pazartesi Salı Çarşamba

Bu Ay Raporu Bitenler (Nisan - 2010)

**400 TL yerine
Kısa bir süre için
250 TL**

Eczatakip.com

Eczatakip Reçete Aktarım Modülü

Name: Eczatakip Reçete Aktarım Modülü

Version: 1.0.4.24

Publisher: Eczatakip.com

Install

[ClickOnce and .NET Framework Resources](#)

Eczatakip.com

Eczataki

Name: Eczat

Version: 1.0.4

Publisher: Eczat

Install

Uygulama Yükleme - Güvenlik Uyarısı

Yayımcı doğrulanamıyor.
Bu uygulamayı kaldırmak istediğinizden emin misiniz?

Ad: **Eczatakip Reçete Aktarım Modülü**

Kimden: **www.eczatakkip.com**

Yayımcı: **Bilinmeyen Yayımcı**

 İnternet uygulamalar kullanışlı olabildiği gibi bilgisayarınıza zarar da verebilir. Kaynağa güvenmiyorsanız, yazılımı yüklemeyin. [Ek Bilgi...](#)

Network Resources

(59%) Eczatakıp Reçete Aktarım Modülü yükleniyor

Eczatakıp Reçete Aktarım Modülü yükleniyor

Bu işlem birkaç dakika sürebilir. Yükleme sırasında diğer görevleri gerçekleştirmek için bilgisayarınızı kullanabilirsiniz.



Ad: Eczatakıp Reçete Aktarım Modülü

Kimden: www.eczatakıp.com



Karşıdan Yükeniyor: 2.16 MB / 3.62 MB

[İptal](#)

Ecza Takip

Güvenlik Tercihler Bakım

Eczatakıp Kullanıcı Bilgileri

Kullanıcı Adı:

Şifre:

İpucu :
Bölümlerde bulunan kutucuklar üzerinde fare ile bekleyerek o alan ile ilgili detaylı bilgi alabilirsiniz.

[İptal](#)

[Uygula](#)

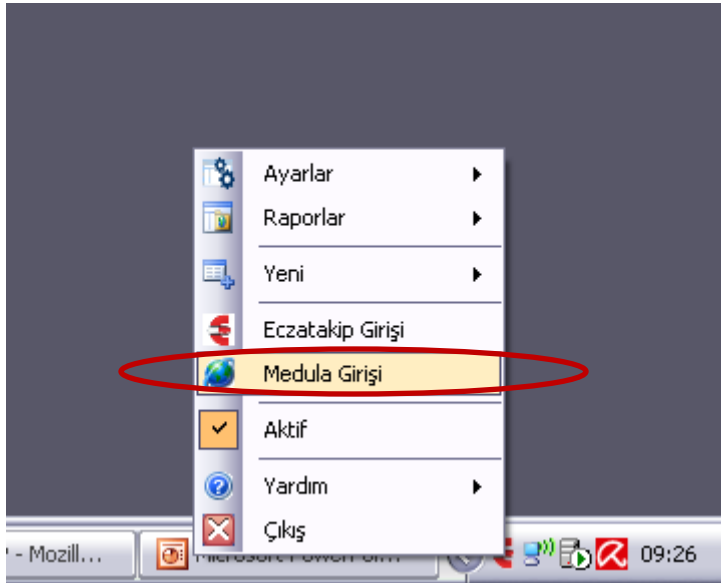

GENEL SAĞLIK SİGORTASI

Genel Sağlık Sigortası

Kullanıcı Girişi

Kullanıcı Adı
Parola
Güvenlik Anahtarı 5913

Giriş Yap

Önceki sistemde şifrenizde girdiğiniz karakterler büyük harflerle tutuluyordu. Bu yüzden eski şifrenizi girerken karakterleri büyük yazınız.

Şifrenizi unuttuğunuz takdirde şifrenizi sıfırlama işlemi için bağlı olduğunuz il müdürlüğüne başvurunuz.

[Kullanım Kılavuzunu indirmek için tıklayınız](#)

[Stok Kontrol Web Servis Dökümanını indirmek için tıklayınız](#)

Internet Explorer 7.0 ve üstü tarayıcı ile minimum 1024x768 çözünürlükte çalışmanızı tavsiye ediyoruz.



Sosyal Güvenlik Kurumu - Medula Eczane

Duyurular

Genel Duyurular

Tarih : 26.03.2010

Konu : REÇETE ARKASI DÖKÜMLERİNDEKİ HATA

Açıklama : Emekli reçete sahiplerine ait reçete arkası dökümlerindeki kişinin ödeyeceği tutardaki hata giderilmiş olup, dün (25.03.2010) akşam ve bugün (26.03.2010) öğlene kadar sadece emeklilere ait almış olduğunuz reçete arkası dökümlerini lütfen kontrol edip, döküm çıktılarını tekrar alınız, sözkonusu reçeteleri tekrardan kaydetmenize gerek yoktur.

Tarih : 24.03.2010

Konu : İLETİŞİM BİLGİLERİ

Açıklama : Uygulama ile ilgili her türlü soru, şikayet ve önerilerinizi eczane@sgk.gov.tr e-posta adresine gönderebiliyorsunuz. Uygulama kullanımına yönelik sıkıntılarınızı 0 (312) 207 89 55, 0 (312) 207 89 76, 0 (312) 207 89 44, 0 (312) 207 89 57, teknik sıkıntılarınızı da 0 (312) 207 89 70 ve 0 (312) 207 89 71 nolu telefonlara bildirebilirsiniz.

Tarih : 24.03.2010

Konu : ASİSTAN KAYITLARI

Açıklama : SAĞLIK BAKANLIĞI 3. BASAMAK VE ÜNİVERSİTE SAĞLIK TESİSLERİNDE ÇALIŞAN ASİSTANLAR (REÇETE ÜZERİNDEKİ KAŞELERİNDE BELİRTİLMİŞ OLMASI DURUMUNDA) TESCİL NO, AD VEYA SOYAD İLE ARAMA YAPILDIĞINDA KAYDI BULUNUYOR İSE UZMANLIK YAPTIĞI DAL, BRANŞ LİSTESİNDEN MANUEL SEÇİLECEKTİR.

Tarih : 22.03.2010

Konu : MEDİKO SOSYAL TESİSLER

Açıklama : ÜNİVERSİTELERİN MEDİKOSOSYAL TESİSLERİ İÇİN TESİS KODU TANIMLANMIŞ OLUP, TESİS ARAMADA TESİS TÜRÜ ÜNİVERSİTE 1. BASAMAK SAĞLIK TESİSLERİ SEÇİP SORGULAYINIZ, MEVCUT MEDİKOSOSYAL TESİSLERİ İÇİN ARTI KURUM POLİKLİNİĞİ OLARAK GİRİŞ YAPMAYINIZ.

Tarih : 16.03.2010

Konu : KURUM POLİKLİNİKLERİ

Açıklama : KURUM POLİKLİNİKLERİ İLE İLGİLİ OLARAK ESKİDEN OLDUĞU GİBİ UYGULAMA AYNEN DEVAM ETMEKTEDİR.

1 2 3 4

Sorularınızı eczane@sgk.gov.tr e-posta adresine yollayabilirsiniz.

MERİÇ ECZANESİ
(18350685)

Reçete

Reçete Giriş

Reçete Listesi

Reçete Listesi (Günlük)

Reçete Sorgu

İade Reçete

İlaç Bilgisi

Doktor Sorgu

Fatura

Fatura Sonlandırma

Eski Fatura Sorgu

İade/Kesinti Sorgu

Hak Sahibi

İlaç Sorgu

Rapor Sorgu/Giriş

Muayene Sorgu

Mesaj

Mesaj Görüntüleme

Kullanıcı İşlemleri

Şifre Değiştir

Bilgi Güncelleme

Çıkış Yap

Reçete Aktar

Reçete Listesi Sorgulama

Sonlandırılmamış Reçeteler

Fatura Türü : A Grubu Dönem : 2010 Mart

Sorgula

Dönem	Kurum	Sıra No
2010 Mart	Sosyal Güvenlik Kurumu	1

Reçete Listesi

Reçete No	Son İşl.Tar.	Reçete Tar.	Ad	Soyad	Kapsam	Karekod
GK23BN	18/03/2010	01/03/2010	NURAY	GÜNAY	4C (ES)	yok
GK490C	18/03/2010	01/03/2010	İHSAN	İMAMOĞLU	4A (SSK)	yok
GK69QE	18/03/2010	01/03/2010	MUSTAFA	ELMAS	4A (SSK)	yok
GK6BWU	18/03/2010	01/03/2010	E NUREFŞAN	HARSA	4C (ES)	yok
GKFDZ	18/03/2010	26/02/2010	SALİHA	ÖZYİĞİT	4A (SSK)	yok
GKGLVG	18/03/2010	02/03/2010	KADRİYE	SATICI	4A (SSK)	yok
GKILR9	18/03/2010	02/03/2010	HANDAN	TANIK	4A (SSK)	yok
GKIW9H	18/03/2010	02/03/2010	HANDAN	TANIK	4A (SSK)	yok
GKJ5OW	18/03/2010	02/03/2010	SALIHA	KAYALAR	4A (SSK)	yok
GKQRLM	18/03/2010	01/03/2010	NAZMİ	ONURSAL	4B (BK)	yok
GKRP40	18/03/2010	03/03/2010	HALİL	BÜKEY	4A (SSK)	yok
GL0EDU	03/03/2010	03/03/2010	FATMA	SUBAŞI	4C (ES)	yok
GL4H8R	03/03/2010	03/03/2010	HÜLYA	KERVAN	4C (ES)	yok
GLHO3V	04/03/2010	04/03/2010	MUALLA	NUMANİ	4A (SSK)	yok
GLIFXS	04/03/2010	04/03/2010	FATMA	BELOĞLU	4A (SSK)	yok

eri Dön Ana Sayfa İlaç Listesi Rapor Görme/Kaydet Reçete No : GKQRLM | NAZMİ ONURSAL

KimlikNo(*) : 22501352662 Kapsam Türü : 4B Sigortalı (Bağ-Kur) Sigortalı Türü : Emekli
 İlaç Takip No : Protokol No (*) : 100301101944 Reç.Sah.Cep Tel. : 0 0
 Reçete Tarihi (*) : 01/03/2010 İlaç Alın Tarihi (*) : 03/03/2010 Tesis Kodu (*) : 11359904 Ara Bölümler
 : Ayaktan Reçetesi Hasta Türü : Normal

NAZMİ ONURSAL

M nolu reçete ile aktarılan ilaçlar.

İlaç Adı	Adet	Durum Açıklaması	Takip/Sms
BACTROBAN %2 15 GR POMAD	1		<input type="checkbox"/>
**GLUCOPHAGE 1000 MG 100 FTB	2	Reçete ile verilen r...	<input checked="" type="checkbox"/>
JANUVIA 100 MG 28 FILM TABLET	4	Reçete ile Reçete ile verilen raporlu ilaç	<input checked="" type="checkbox"/>
LANSOR 30 MG 28 KAPSÜL	2		<input type="checkbox"/>
KETORAL % 2 100 ML ŞAMPUAN	1		<input type="checkbox"/>

ilaç(lar) takip edilir. İlaç bitiş tarihinden önce SMS gönderilir.
 telefonunu bilgisi olmayan kişilere SMS gönderilmez.

Reçete Bilgisi :

İlaç önce 1 defa 3/2/2010, tarihlerinde gelmiştir

Tamam

Dr. Adı/Soyadı (*) : EMEL KORTAŞ
 Teşhisler Doktoru Bulamadım Karekodlu

Periyot : 1 Gün Ekle

Verilen İlaç :

Rapor Seç Ted.Şema Maj.İlaç

İlaç Listesi

İlaç Adı	Kullanım	Tutar	Fark	Rapor	Verilebileceği Tar.	Mesaj
	2 x 1 (1 Gün)	8,47	0,00		08/03/2010	yok
	2 x 1 (1 Gün)	13,03	0,00	07.02.1	11/06/2010	yok
	1 x 1 (1 Gün)	78,71	0,00	07.02.1	23/06/2010	yok
	1 x 1 (1 Gün)	18,54	8,32		28/04/2010	yok
	2 x 1 (1 Gün)	3,31	4,36		13/03/2010	yok

4,89 Mua.Kat.Payı (Elden) : 2,00

0,00 Mua.Kat.Payı (Maaştan) : 0,00

389,76 Ödenecek Tutar : 384,87

Yeni Reçete

Karekod Sonlandırma İptal

İ Aktarım Sonucu

1 reçete başarıli

Yeni katılımları dönemsel işleme alınsın :